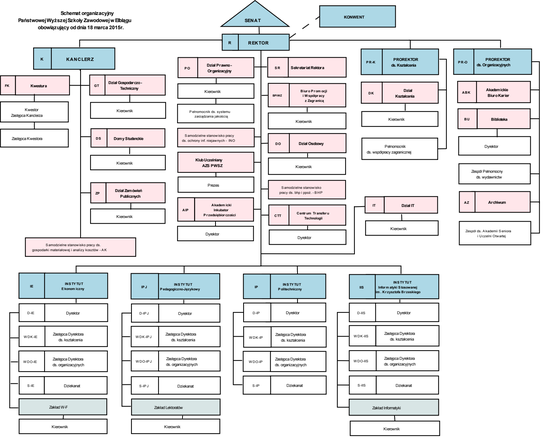
Schemat organizacyjny
Państwowej Wyższej Szkoły Zawodowej w Elblągu
obowiązujący od dnia 18 marca 2015r.
SENAT
KONWENT
R
REKTOR
K
KANCLERZ
PK
Kwestura
Kwestor
Zastępca Kanclerza
Zastępca Kwestora
GT
Dział Gospodarczo-Techniczny
Kierownik
DS
Domy Studenckie
Kierownik
JP
Dział Zamówień Publicznych
Kierownik
Samodzielne stanowisko pracy ds. gospodarki materiałowej i analizy kosztów - AK
PD
Dział Prawno-Organizacyjny
Kierownik
Pełnomocnik ds. systemu zarządzania jakością
Samodzielne stanowisko pracy ds. ochrony sił zbrojnych - BO
Klub Uczelniany AZS PWSZ
Prezes
AP
Akademicki Sekretariat Przedsiębiorczości
Dyrektor
SR
Sekretariat Rektora
BPWZ
Biuro Promocji i Współpracy z Zagranicą
Kierownik
DO
Dział Osobowy
Kierownik
Samodzielne stanowisko pracy ds. bhp i ppoż. - BHP
CTT
Centrum Transfer Technologii
Dyrektor
PRK
PROREKTOR ds. Kształcenia
DK
Dział Kształcenia
Kierownik
Pełnomocnik ds. współpracy zagranicznej
IT
Dział IT
Kierownik
PRO
PROREKTOR ds. Organizacyjnych
ASK
Akademickie Biuro Karier
BU
Biblioteka
Dyrektor
Zespół Pełnomocny ds. wydawnictw
AZ
Archiwum
Zespół ds. Akademii Sukcesu i Uczelni Otwartej
IK
INSTYTUT Ekonomiczny
D-IK
Dyrektor
WOK-IK
Zastępca Dyrektora ds. kształcenia
WOO-IK
Zastępca Dyrektora ds. organizacyjnych
S-IK
Dziekanat
Zakład W-F
Kierownik
IPJ
INSTYTUT Pedagogiczno-Językowy
D-IPJ
Dyrektor
WOK-IPJ
Zastępca Dyrektora ds. kształcenia
WOO-IPJ
Zastępca Dyrektora ds. organizacyjnych
S-IPJ
Dziekanat
Zakład Lektoratów
Kierownik
IP
INSTYTUT Politechniczny
D-IP
Dyrektor
WOK-IP
Zastępca Dyrektora ds. kształcenia
WOO-IP
Zastępca Dyrektora ds. organizacyjnych
S-IP
Dziekanat
IS
INSTYTUT Informatyki Stosowanej ds. Krzysztofa Brzeskiego
D-IS
Dyrektor
WOK-IS
Zastępca Dyrektora ds. kształcenia
WOO-IS
Zastępca Dyrektora ds. organizacyjnych
S-IS
Dziekanat
Zakład Informatyki
Kierownik